



**Vlaamse
overheid**

Kinderarmoede in Vlaanderen

Jo Noppe
Studiedienst van de Vlaamse Regering
Hoorzitting Senaat, 29 mei 2015

Vooraf

Niet eenvoudig om kinderarmoede in beeld te brengen:

1. Multidimensionaliteit van armoede
2. Administratieve gegevens beperkt: niet altijd opgesplitst naar leeftijd of huishoudtype
3. Surveygegevens: ondervertegenwoordiging van de meest kwetsbare groepen en tijdsintensieve dataverzameling

→ Mix van indicatoren op verschillende domeinen: inkomen, tewerkstelling, huisvesting en onderwijs

Inkomen

% personen onder de armoededrempel in de Belgische gewesten

Bron: EU-SILC 2013

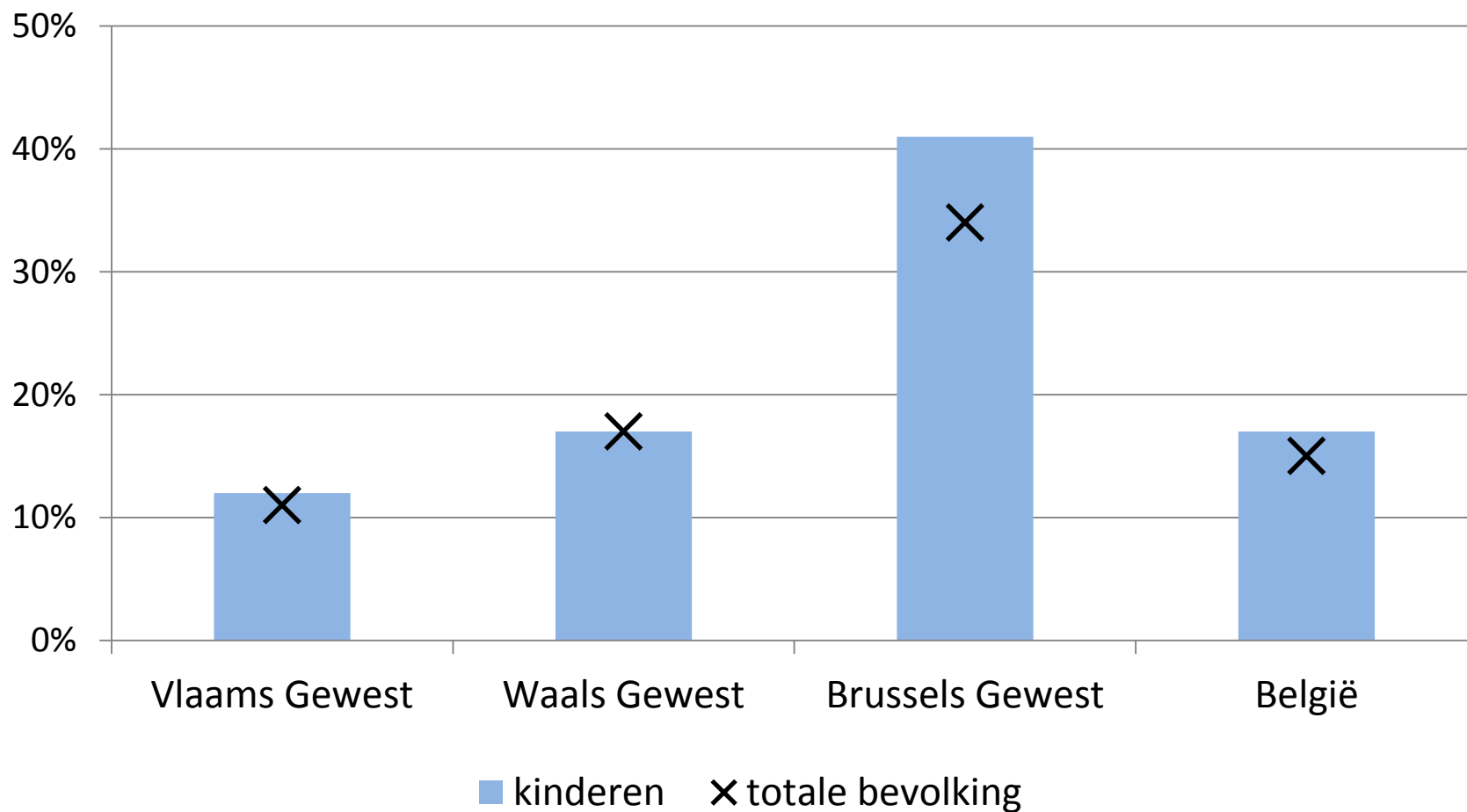

Inkomen

% kinderen onder de armoededrempel in de EU15

Bron: EU-SILC 2013

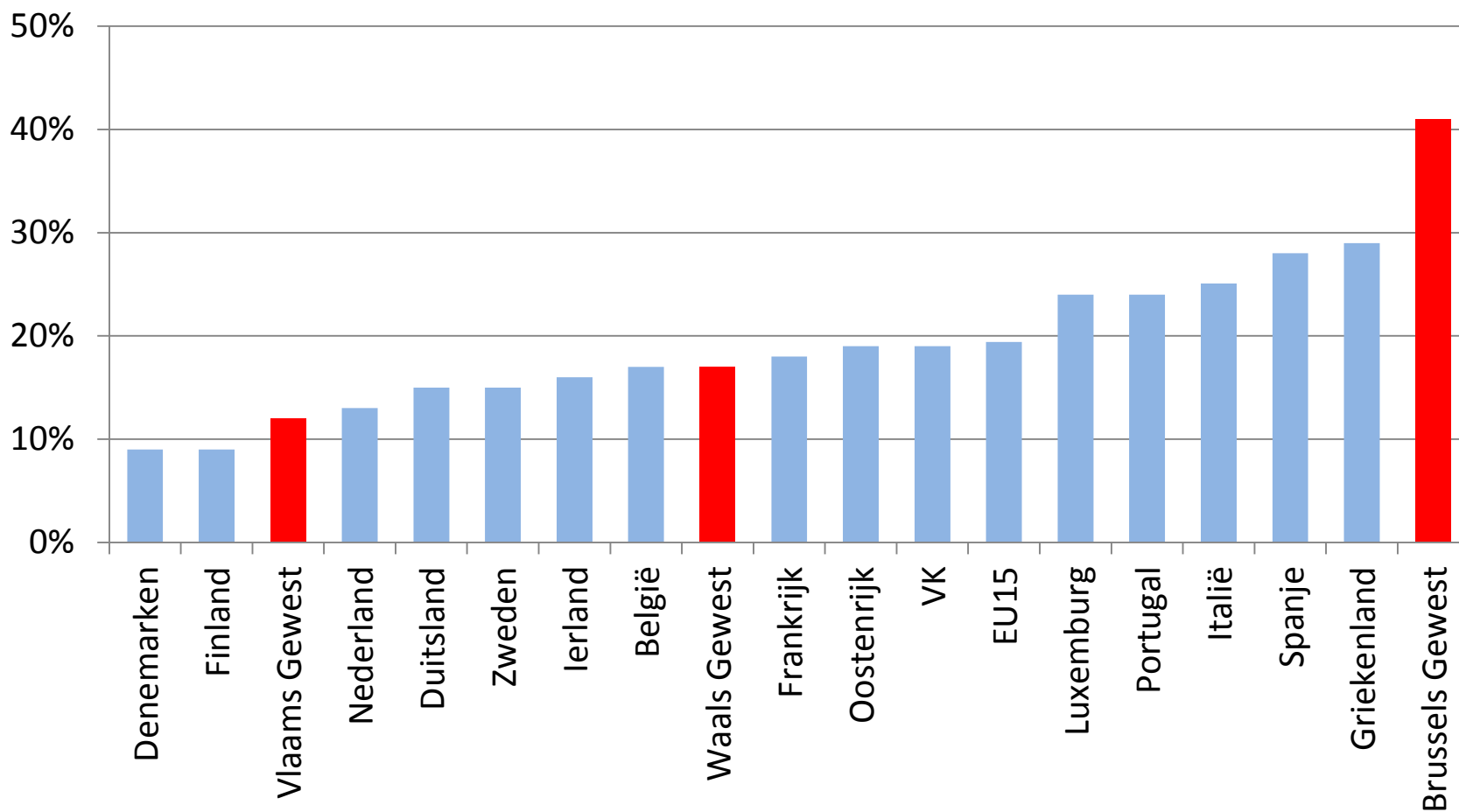

Inkomen

% personen onder de armoededrempel in Vlaams Gewest

Bron: EU-SILC

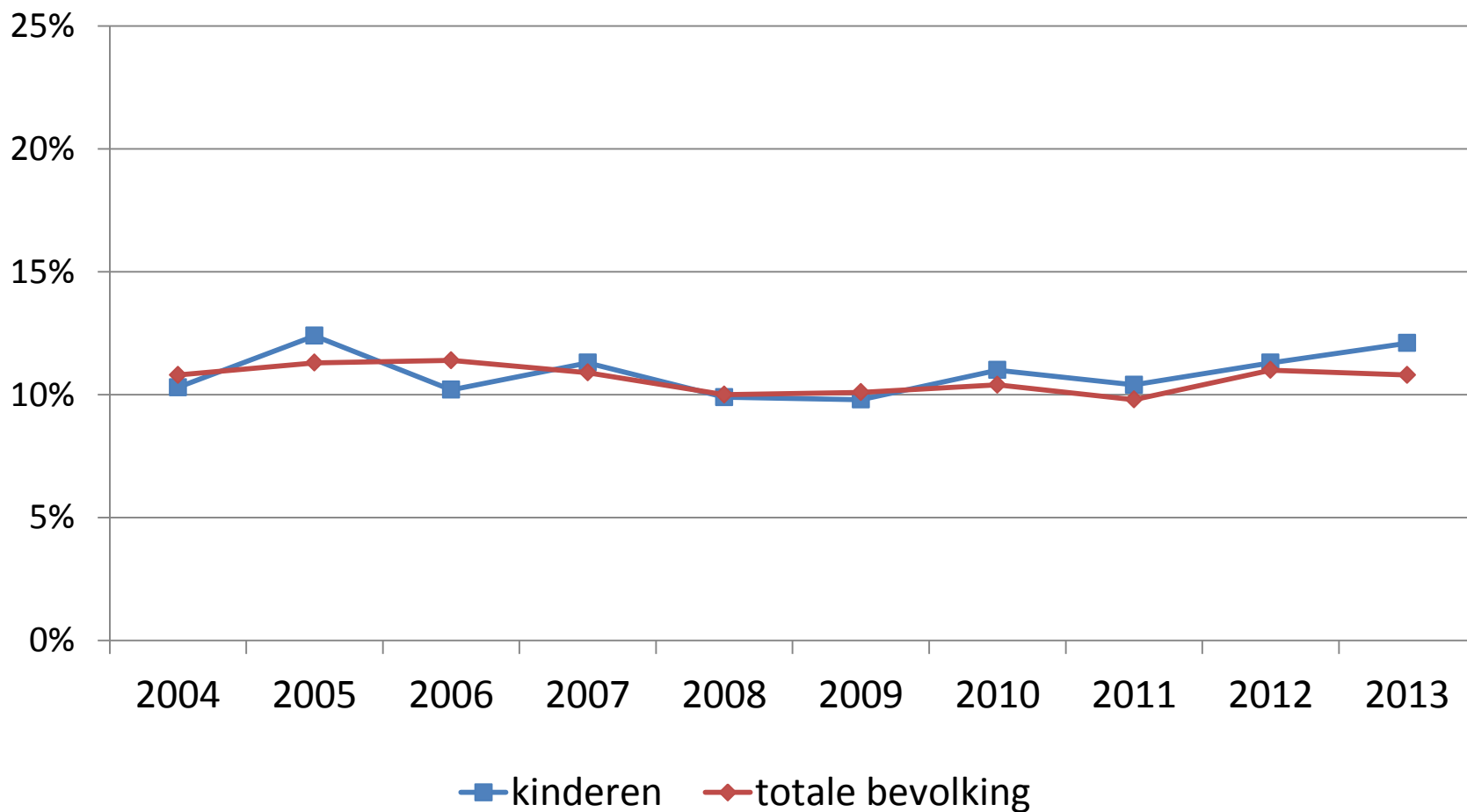

Inkomen

% kinderen onder de armoededrempel in Vlaams Gewest

Bron: EU-SILC 2011-2013

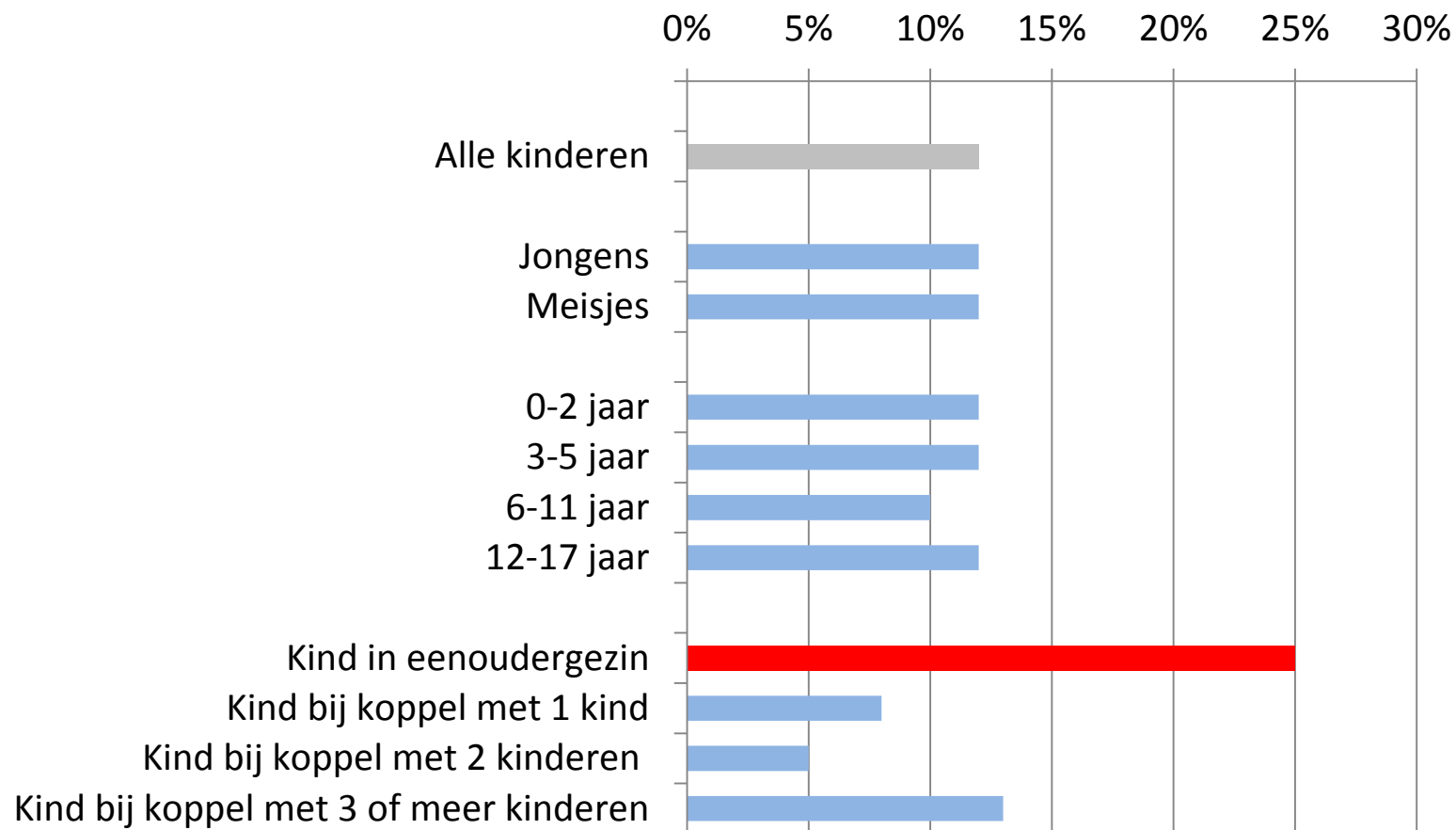

Inkomen

% kinderen onder de armoededrempel in Vlaams Gewest

Bron: EU-SILC 2011-2013

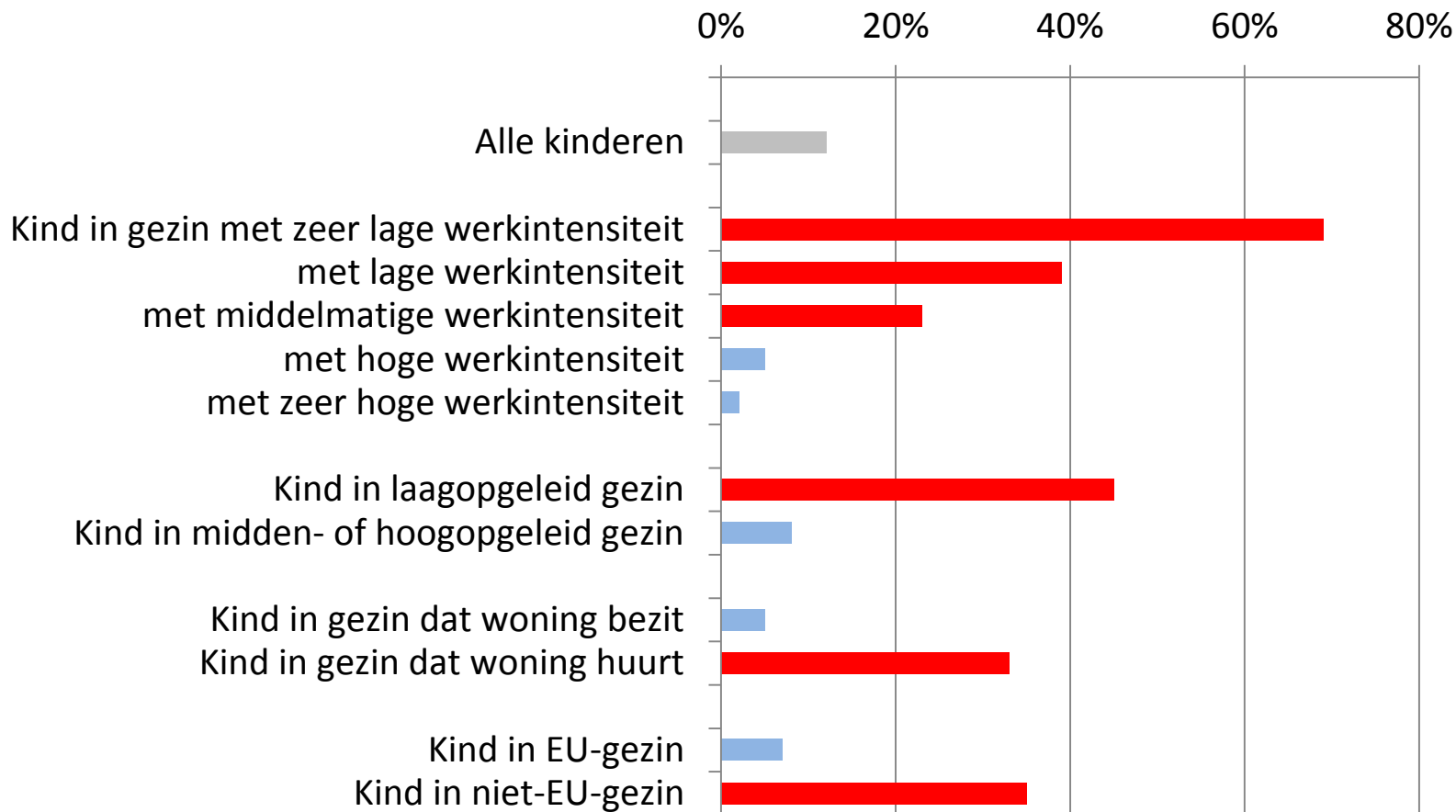

Inkomen

% personen in subjectieve armoede in Vlaams Gewest

Bron: EU-SILC

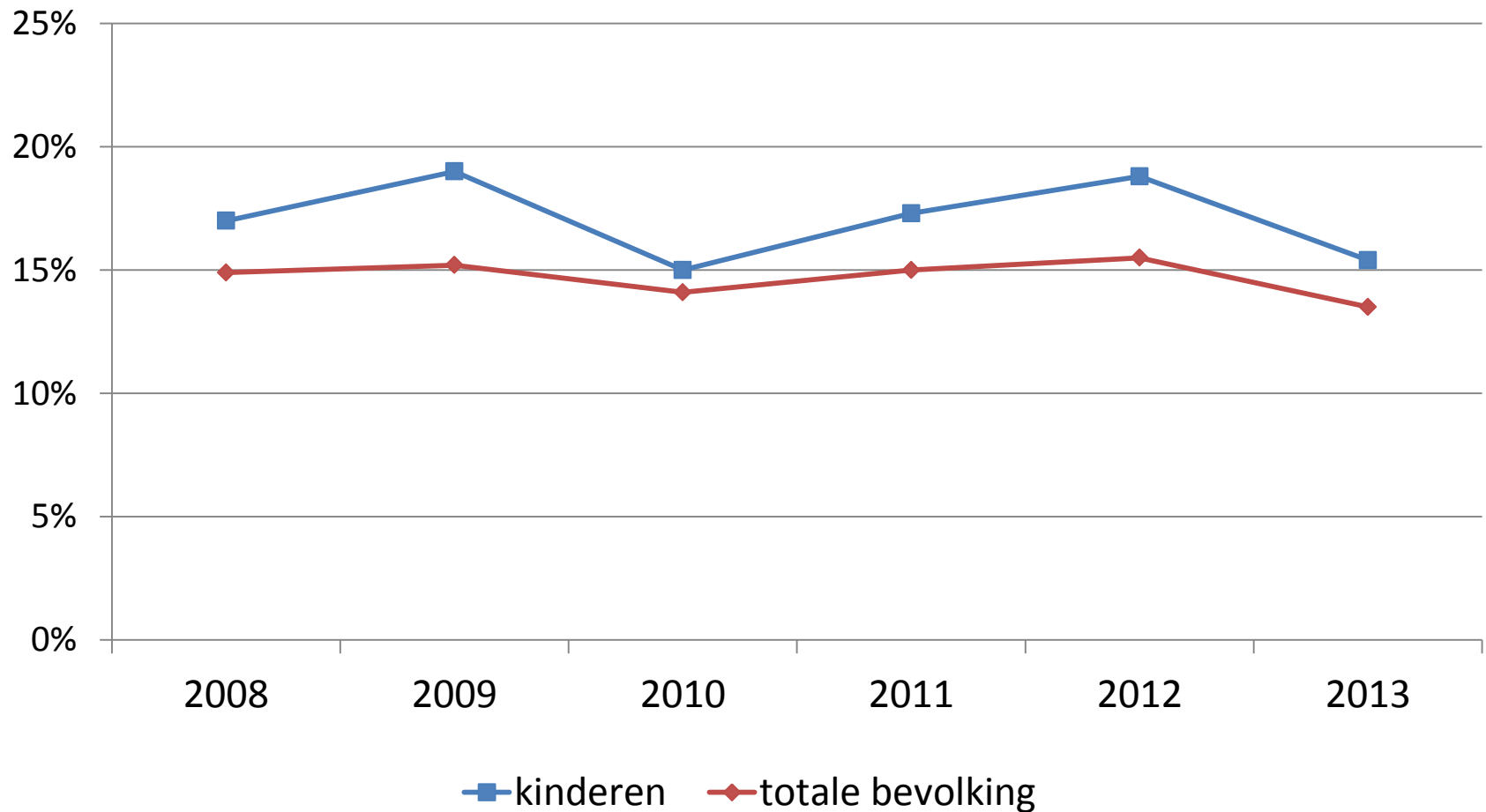

Inkomen

% personen in gezin met betalingsproblemen in Vlaams Gewest

Bron: EU-SILC

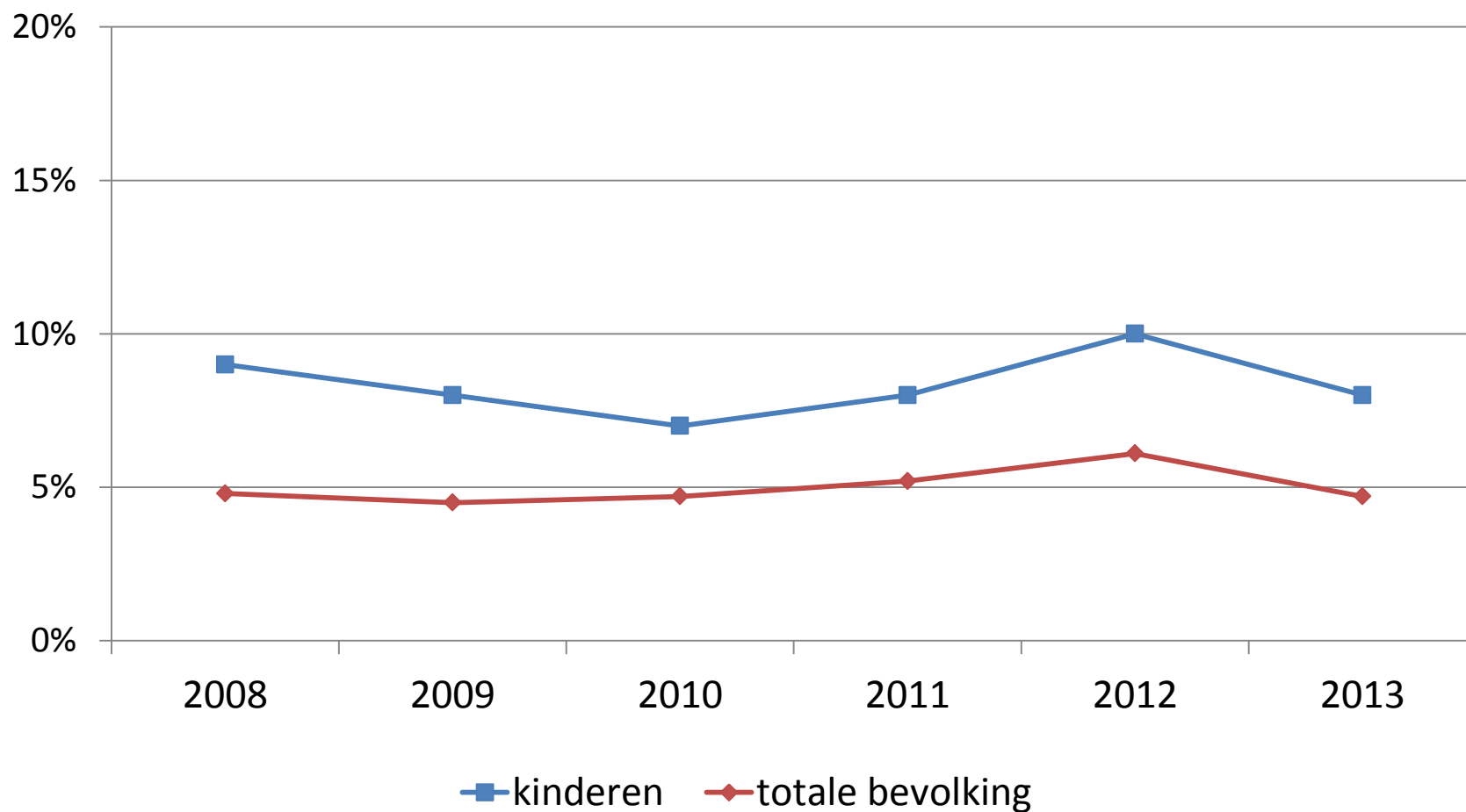

Inkomen

% personen in gezin dat zorg moet uitstellen in Vlaams Gewest

Bron: EU-SILC

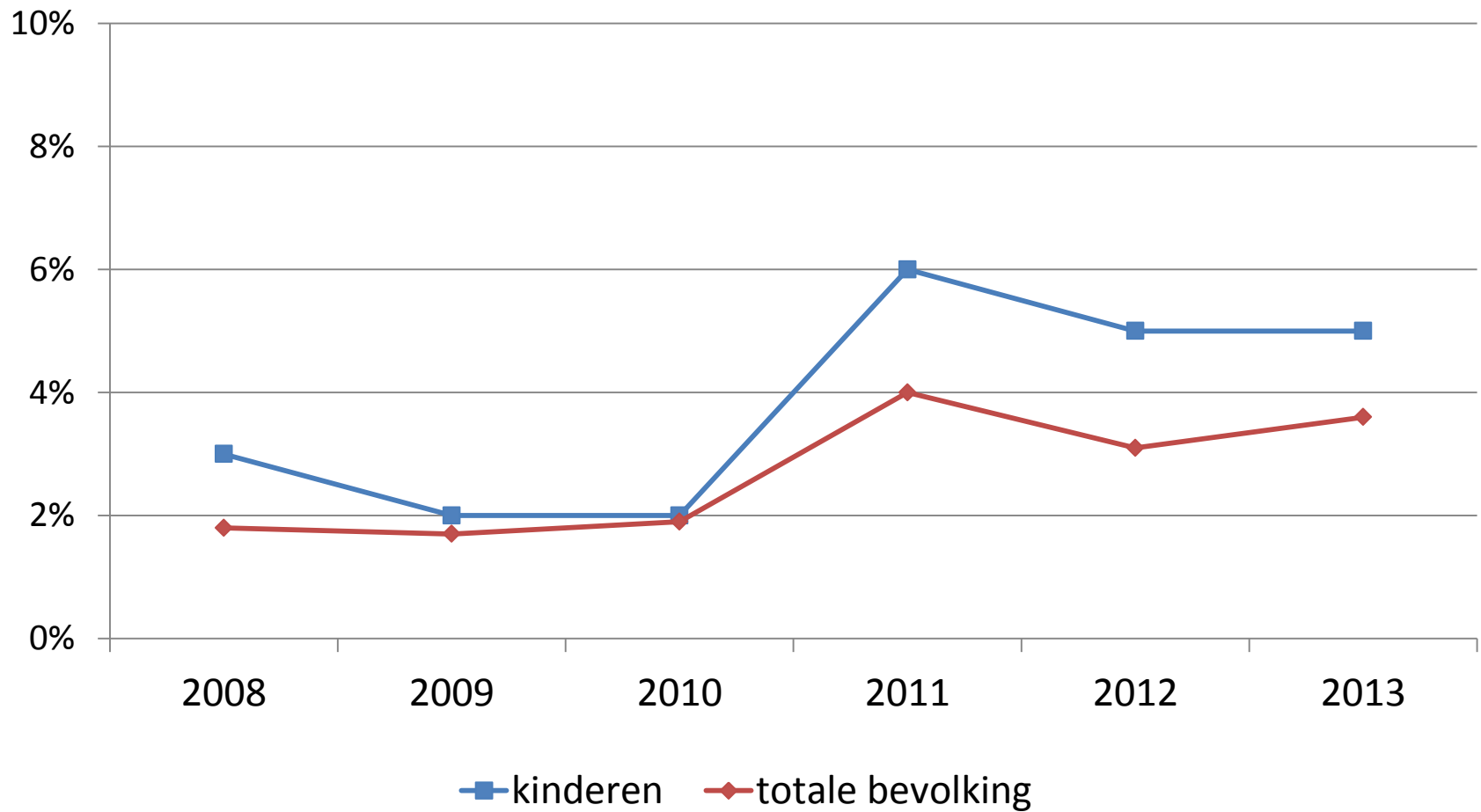

Inkomen

Sociale bijstandsuitkeringen voor kinderen in Vlaams Gewest

Bron: POD MI, FAMIFED en KSZ

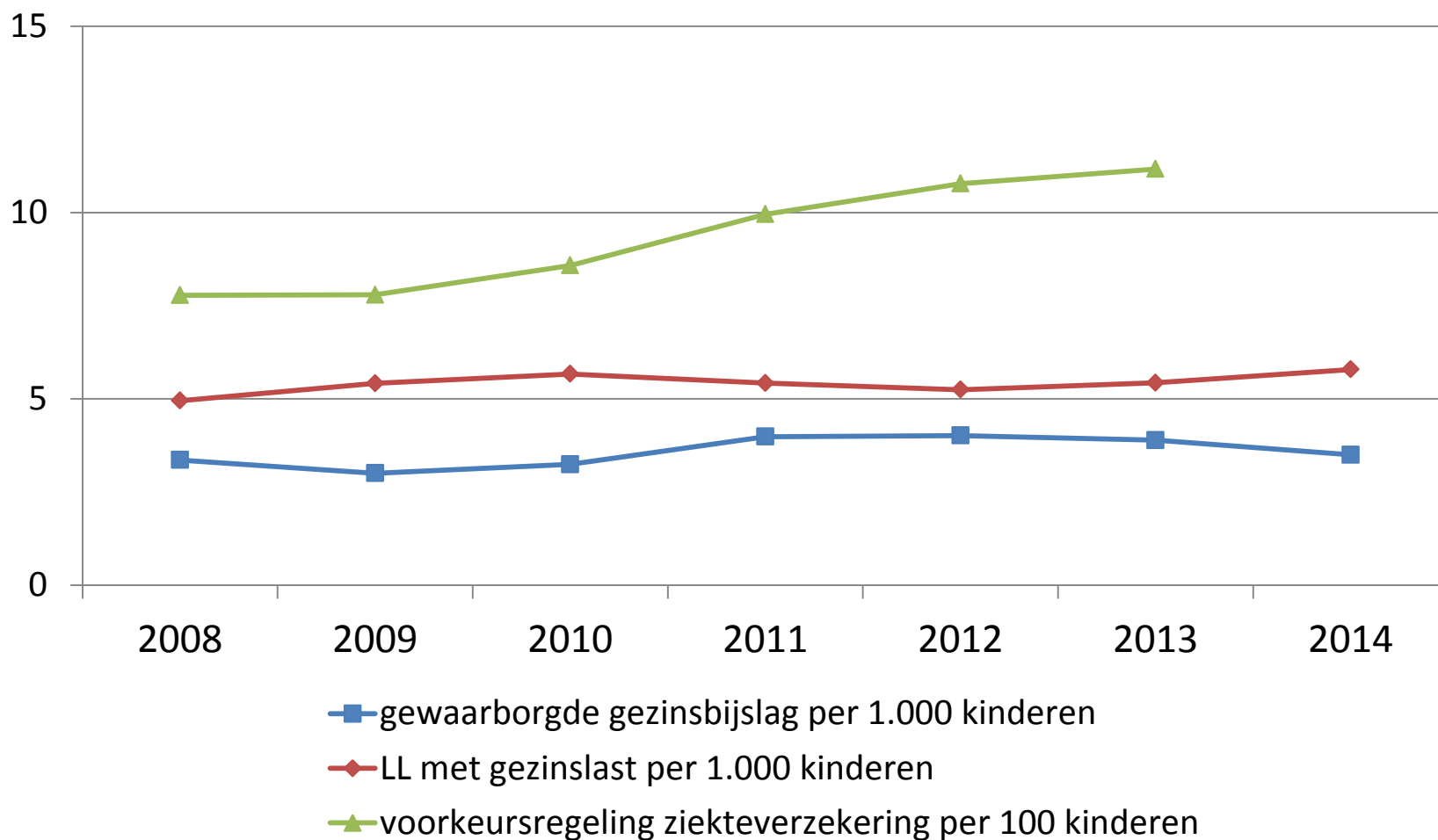

Materiële deprivatie

Aantal kinderen dat basisitems mist in Vlaams Gewest

Bron: EU-SILC 2013

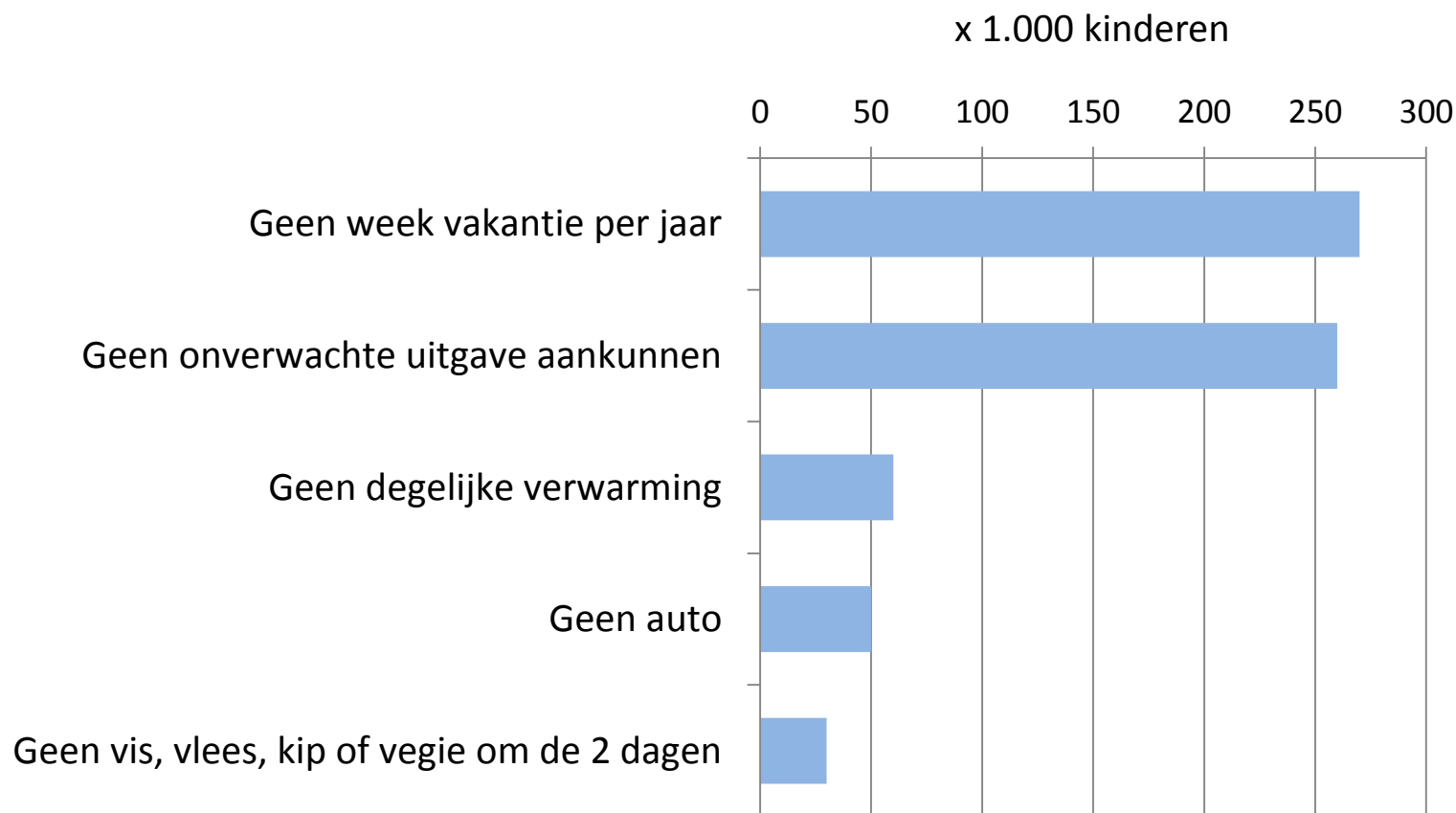

Materiële deprivatie

% kinderen dat 4 op 9 basisitems mist in de EU15

Bron: EU-SILC 2013

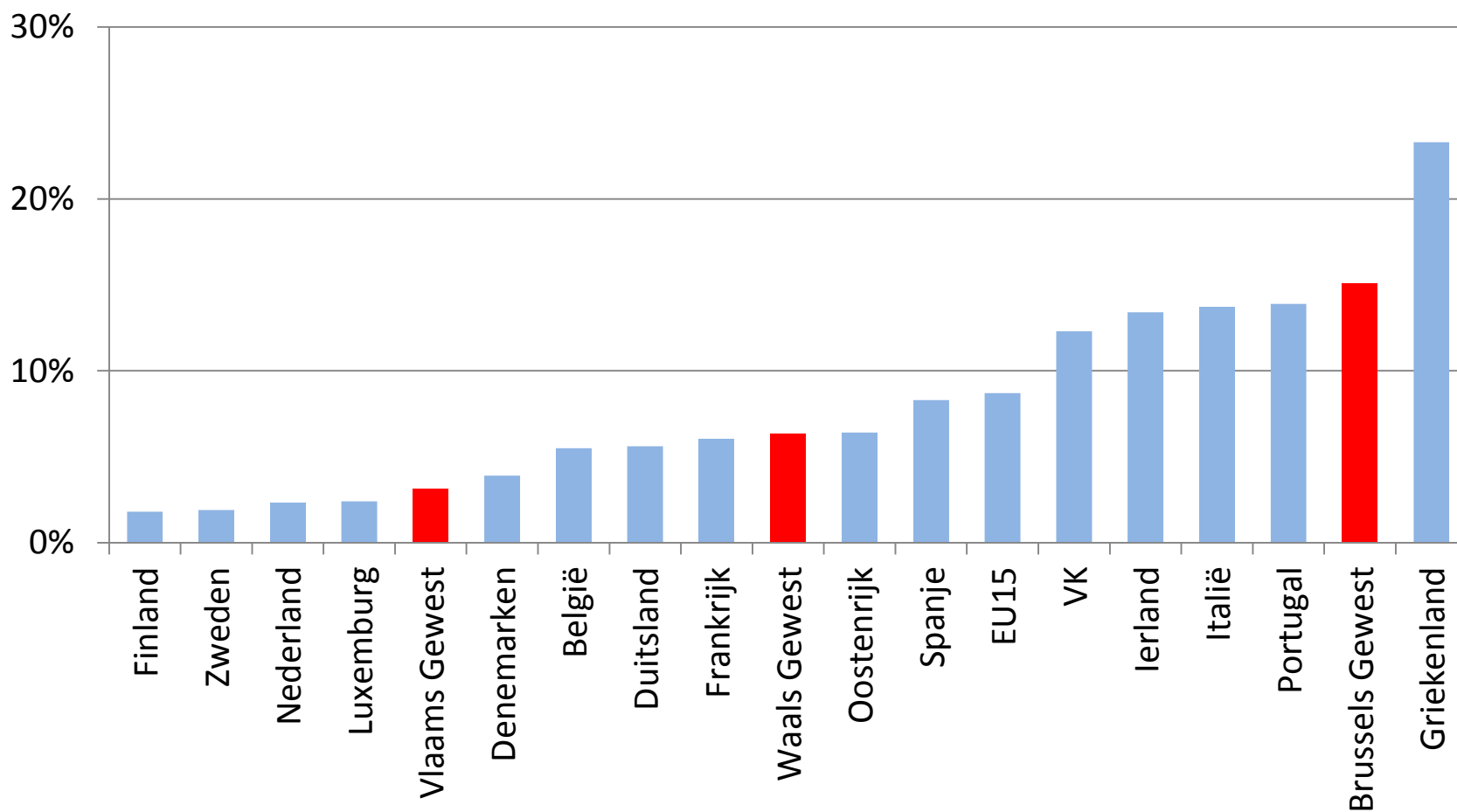

Materiële deprivatie

Bepalende factoren voor deprivatie bij kinderen (oddsratio's)

Bron: EU-SILC, bewerking Guio e.a., 2014

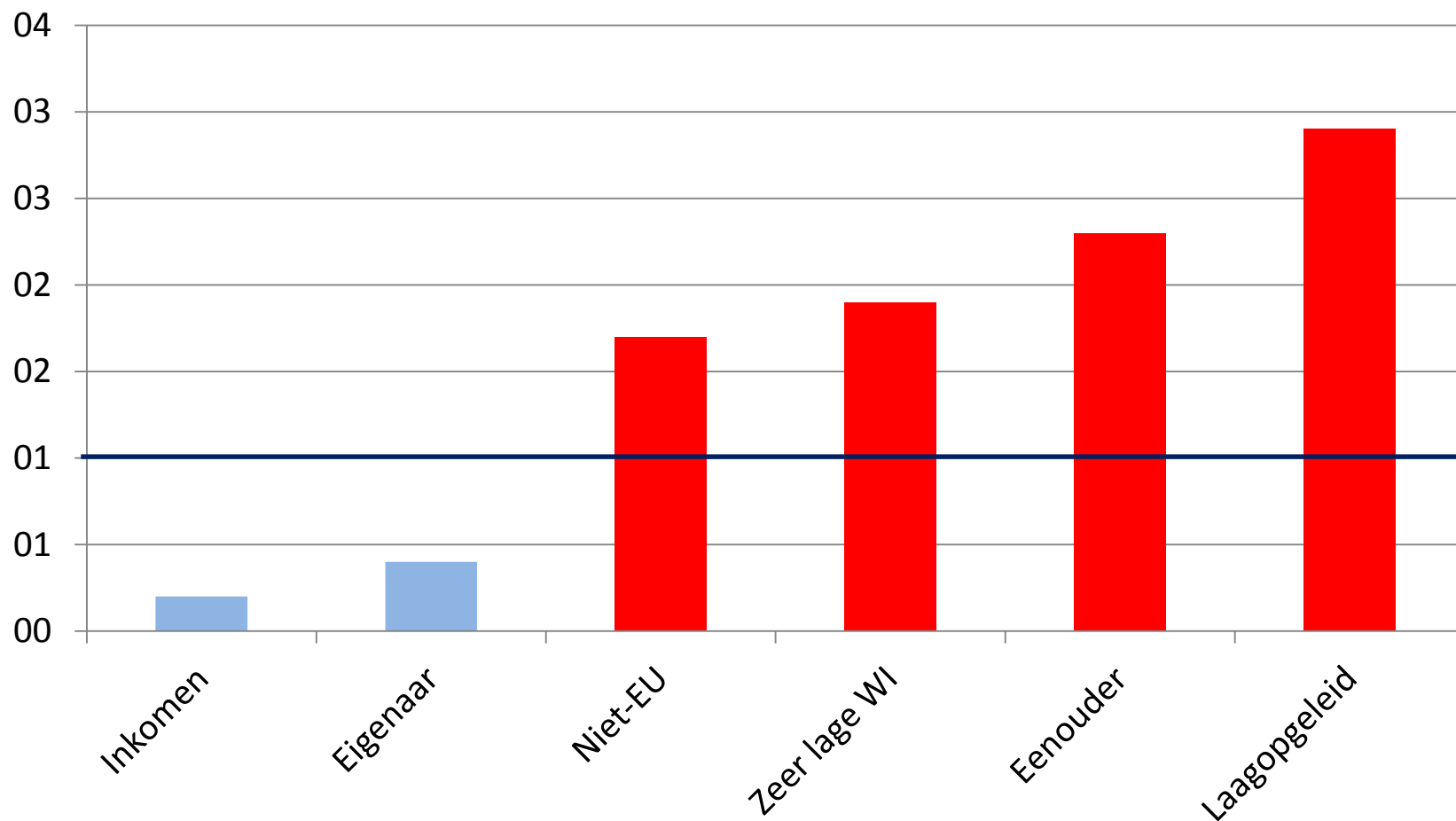

Tewerkstelling

% kinderen in gezin met zeer lage WI in de Belgische gewesten

Bron: EU-SILC 2013

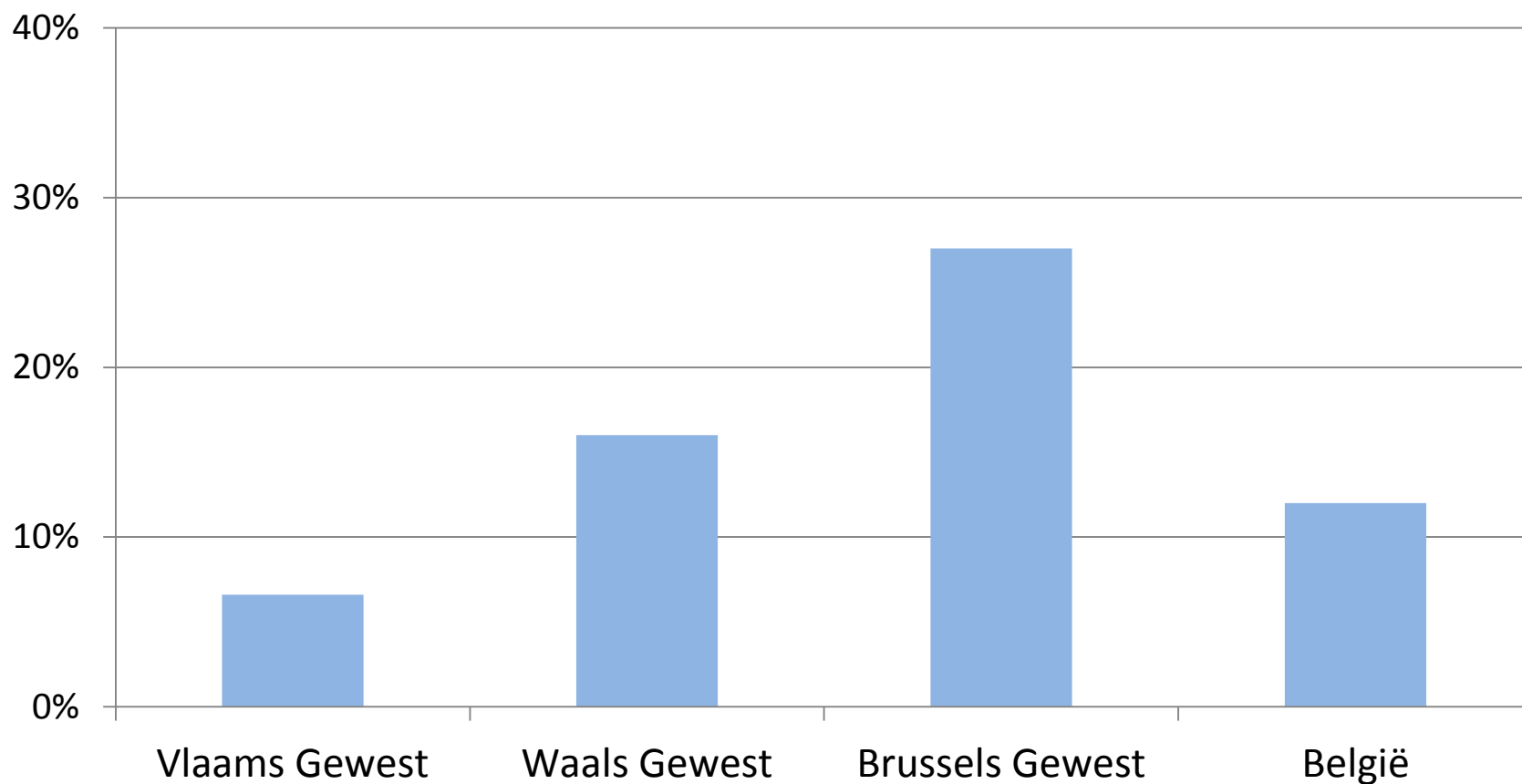

Tewerkstelling

% kinderen in gezin met zeer lage WI in de Belgische gewesten

Bron: EU-SILC 2013

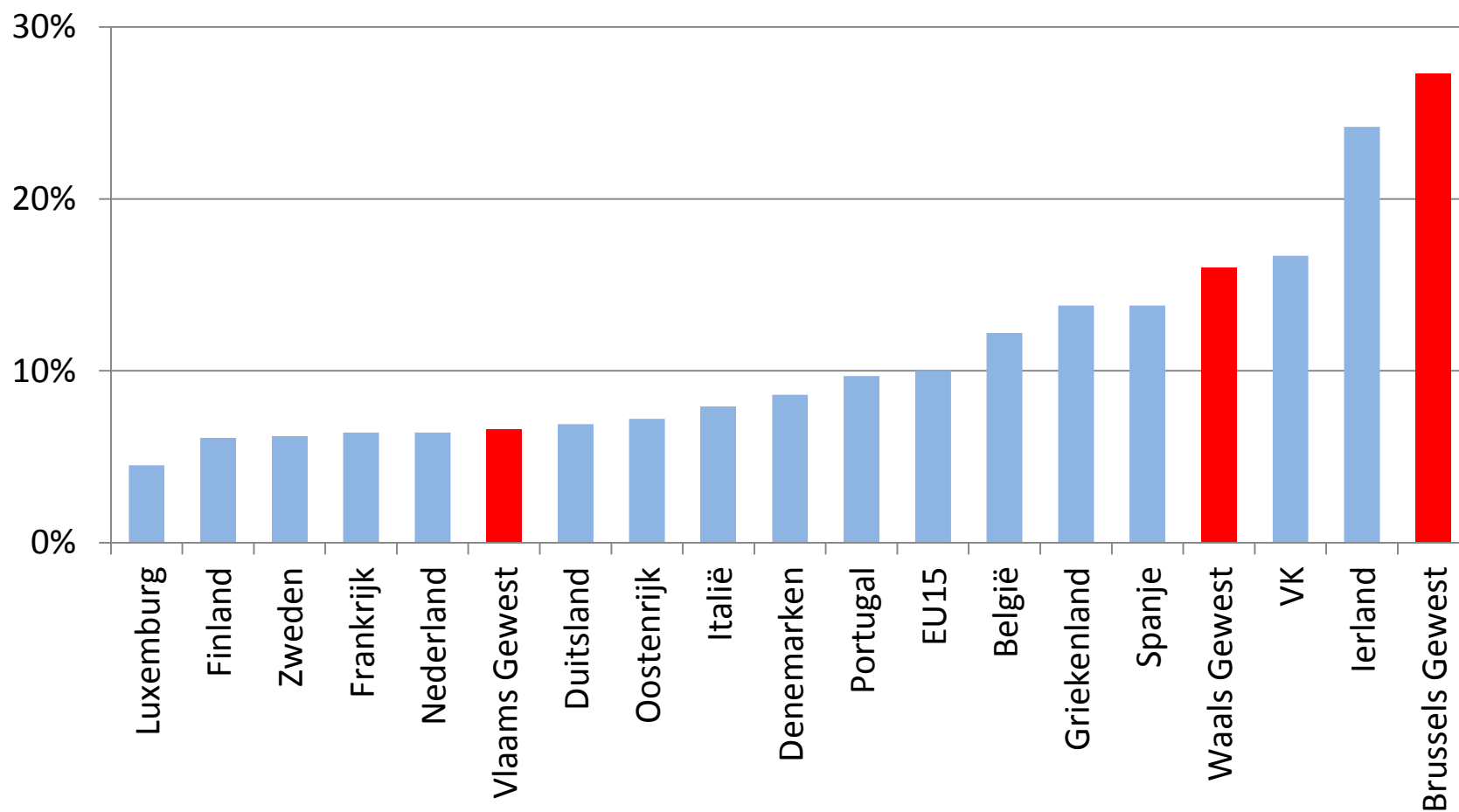

Tewerkstelling

% kinderen in gezin met zeer lage WI en armoederisico in de EU15

Bron: EU-SILC 2013

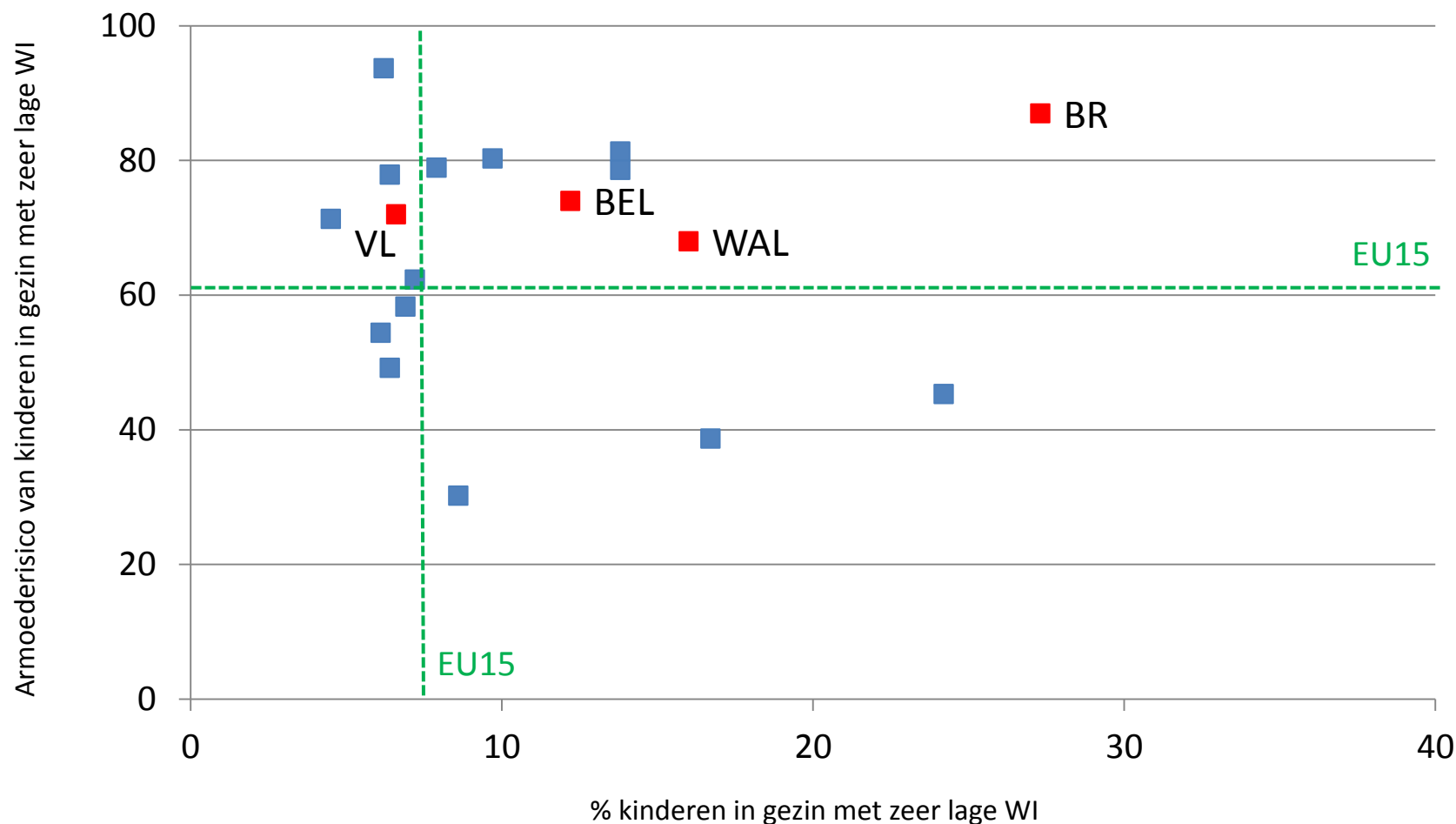

Huisvesting

% kinderen met huisvestingsproblemen in Vlaams Gewest

Bron: EU-SILC 2013

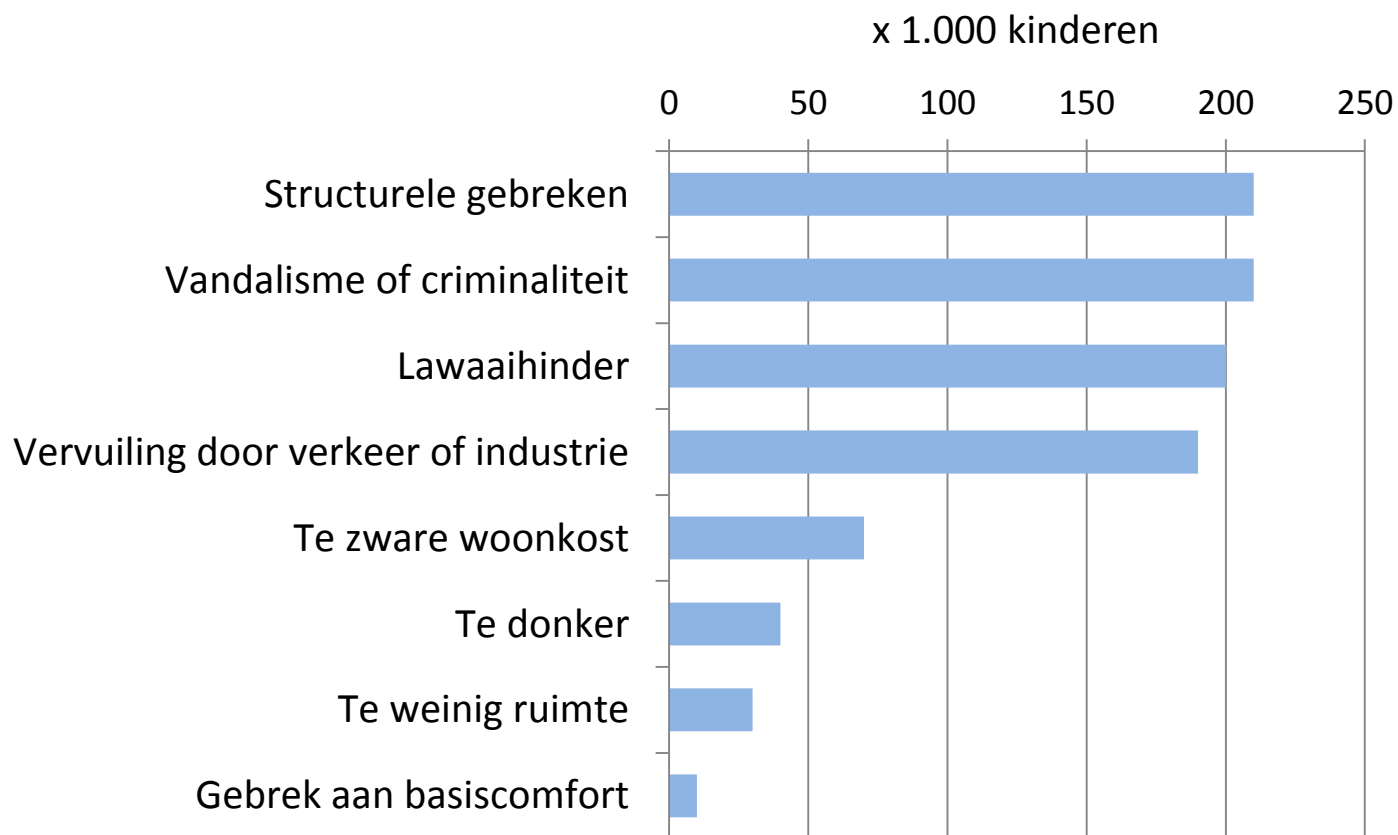

Onderwijs

% vroegtijdige schoolverlaters in Vlaamse Gemeenschap

Bron: departement OND

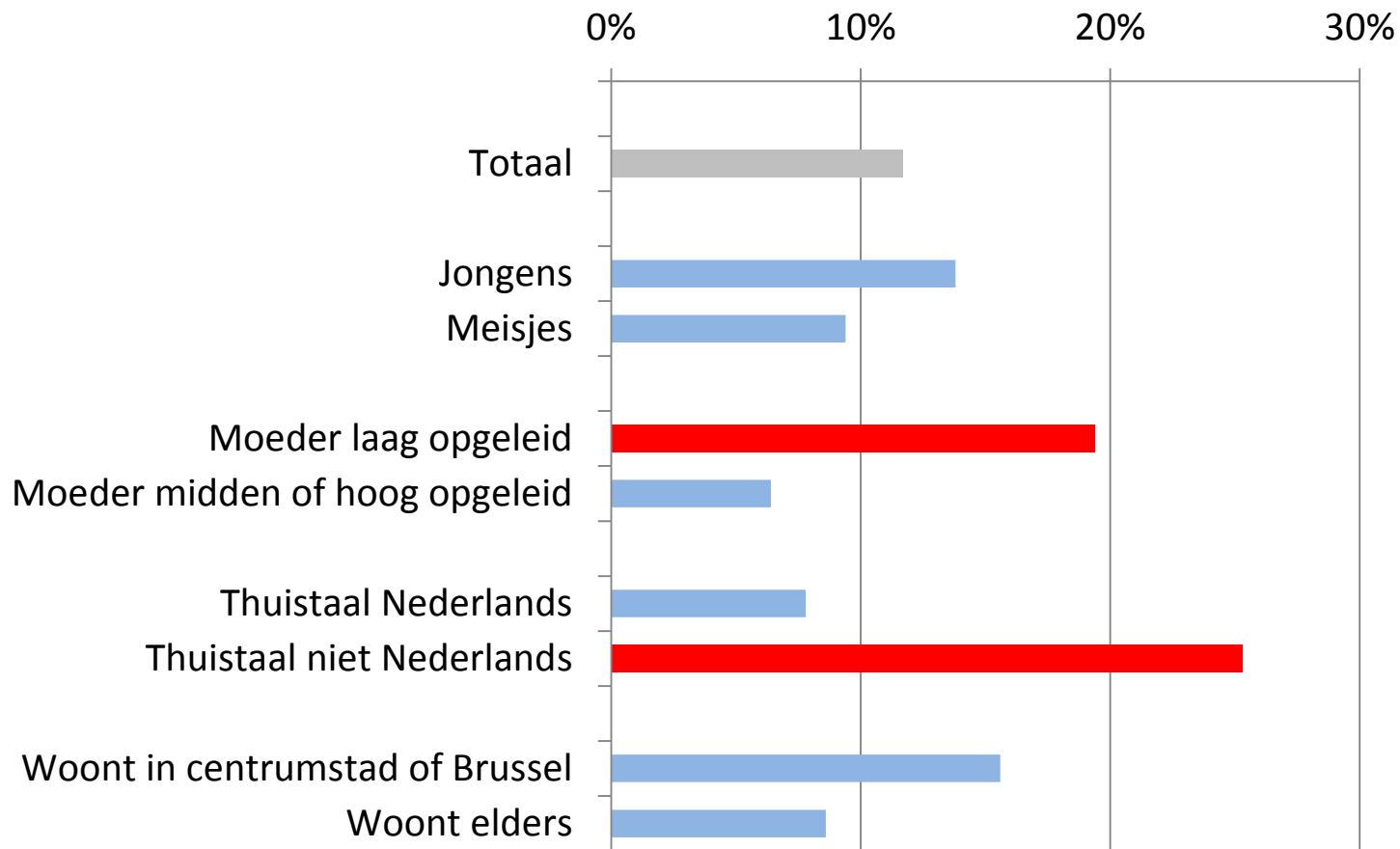

Kansarmoede-index Kind en Gezin

Bundelt 6 aspecten van de armoedesituatie bij jonge kinderen (0-3 jaar):

1. Inkomen van het gezin
2. Opleidingsniveau ouders
3. Arbeidssituatie ouders
4. Ontwikkeling van de kinderen
5. Huisvestingssituatie van het gezin
6. Gezondheidssituatie van het gezin

Berekening index:

- gezin waar kind geboren wordt, krijgt van de regioverpleegkundige score op de 6 criteria
- gezin = kansarm als het op minstens 3 van de 6 criteria zwak scoort
- index geeft score weer voor kinderen geboren in laatste 3 jaar

Kansarmoede-index

% kinderen geboren in een kansarm gezin

Bron: Kind en Gezin

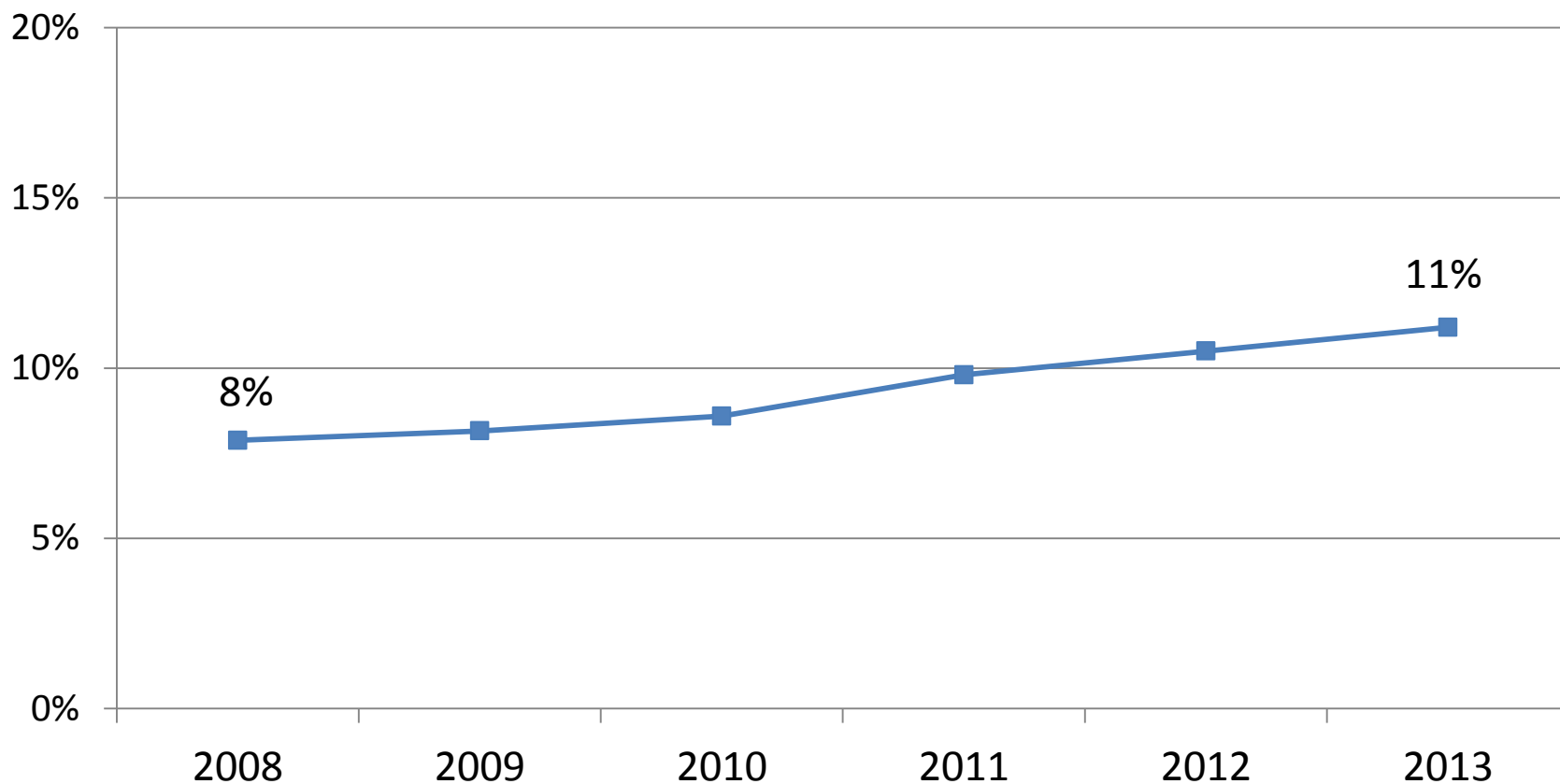

Kansarmoede-index

% kinderen geboren in een kansarm gezin

Bron: Kind en Gezin

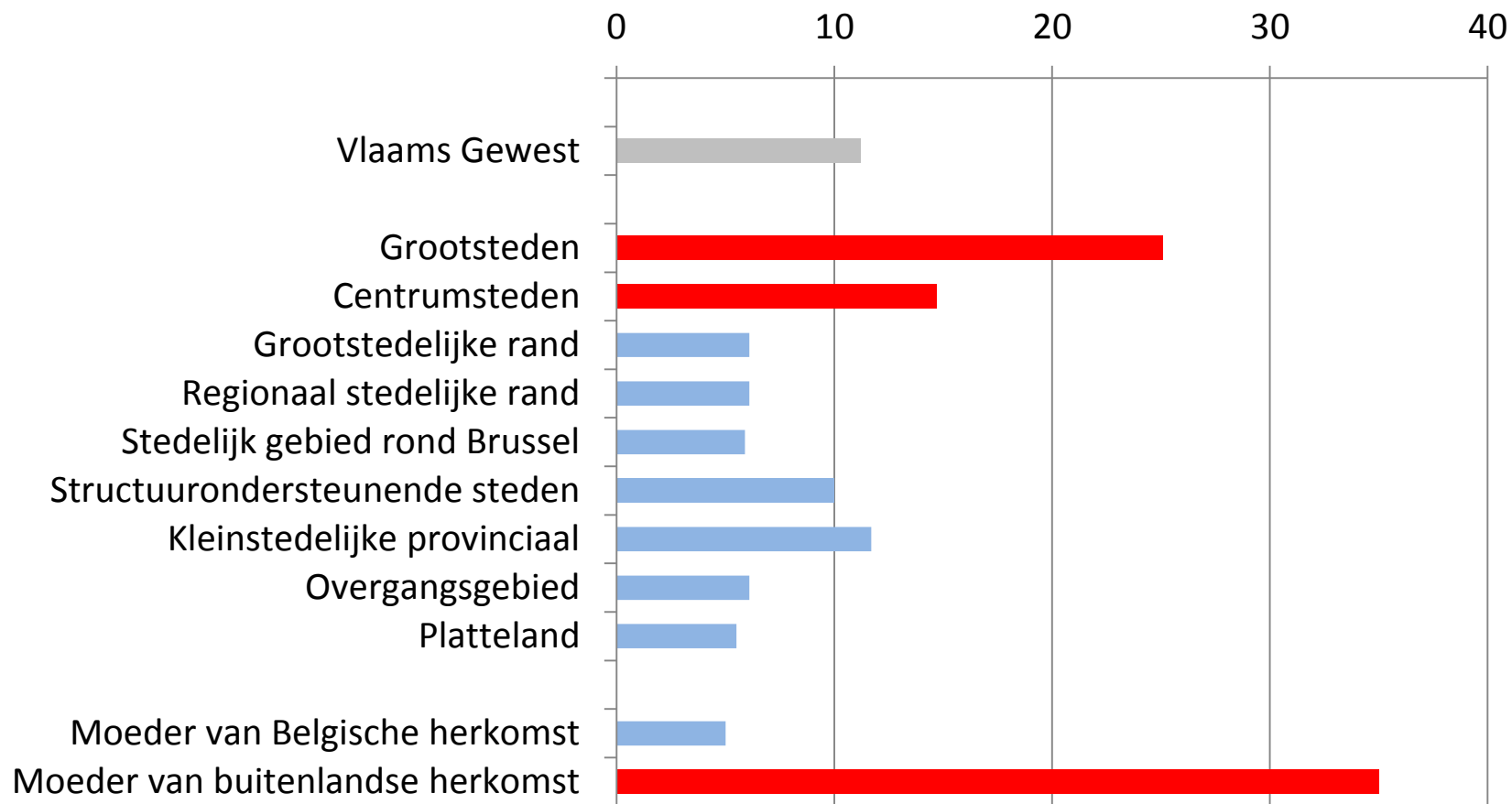

Lokale Kinderarmoedebaarometer

Bundelt voor de 308 Vlaamse gemeenten 7 indicatoren :

1. Kansarmoede-index van Kind en Gezin
2. % kinderen met voorkeursregeling ziekteverzekering
3. % personen met leefloon en gezinslast
4. OKI-index kleuter onderwijs
5. % eenoudergezinnen bij kinderen
6. % kinderen in gezin waar niemand werkt
7. % kinderen in niet-EU-gezin

Berekening kinderarmoedebaarometer:

- gemeenten in hoogste kwartiel krijgen risicoscore 1 op indicator
- kinderarmoedebaarometer per gemeente = som van de risicoscores
- gemeenten met kinderarmoedebaarometer van 4 of meer krijgen subsidies voor lokaal kinderarmoedebeleid

Lokale Kinderarmoedebarmeter

Som van de risicoscores op de 7 indicatoren per gemeente

Bron: departement WVG & SVR

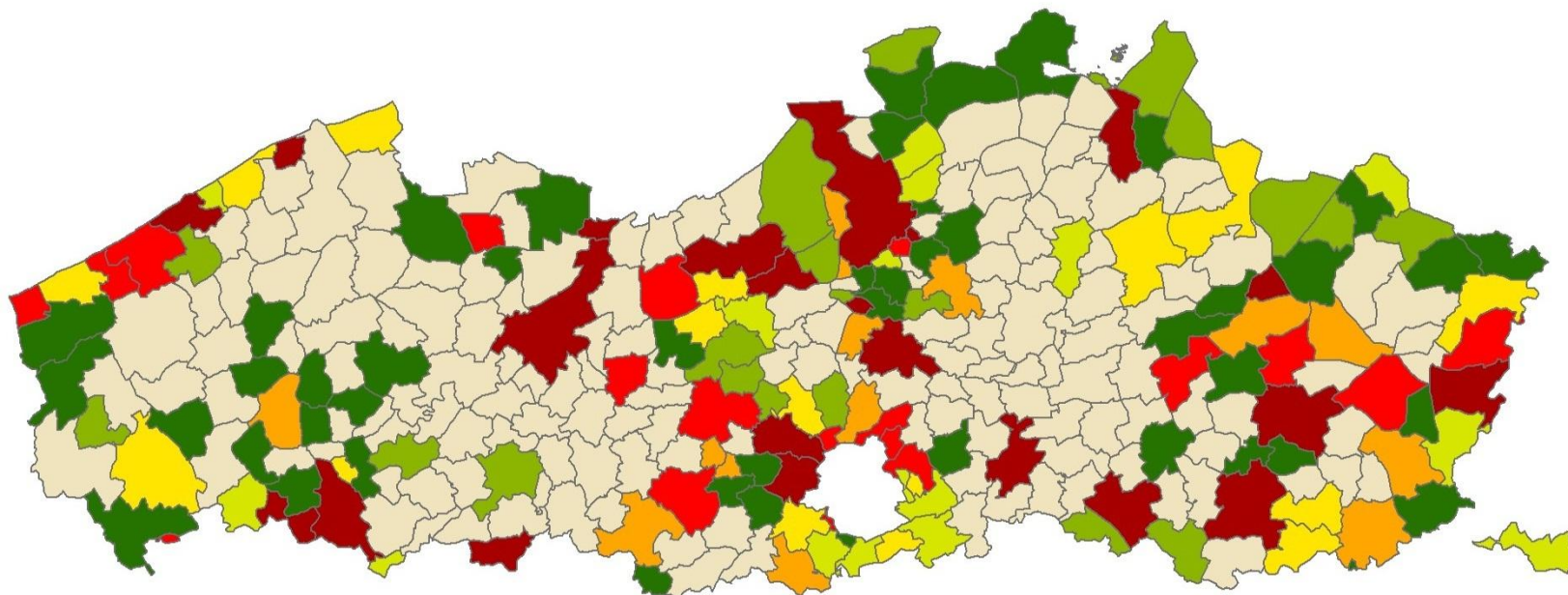

Samengevat

- ✓ Kinderen onder de AD relatief stabiel, andere indicatoren eerder stijging in laatste jaren
- ✓ Kinderen onder AD en in MD op zelfde niveau als bij gehele bevolking; subjectieve armoede, betalingsproblemen en uitstel GZ hoger
- ✓ In EU-perspectief op de meeste indicatoren goed, aandachtspunt is armoederisico van kinderen in gezinnen met lage WI
- ✓ Steeds zelfde groepen kinderen met grootste problemen: eenoudergezinnen, gezinnen met lage WI, gezinnen die huren, laag opgeleide gezinnen en niet-EU-gezinnen
- ✓ Kinderarmoede vooral geconcentreerd in de grootsteden en de centrumsteden, maar ook elders aanwezig

Contactgegevens

Jo Noppe

Studiedienst van de Vlaamse Regering

jo.noppe@dar.vlaanderen.be

02 553 47 59

www.vlaanderen.be/svr